INSTITUTO ESPÍRITA BEZERRA DE MENEZES

(Nova razão social da Federação Espírita do Estado do Rio de Janeiro)

Fundado em 30/01/1907

Rua Cel. Gomes Machado, 140 - Centro - Niterói - RJ – CEP 24.020-065

Telefax.: (021) 2620-3663, 2621-7918 e 2618-0633

“Nascer, morrer, renascer ainda, progredir sempre, tal é a lei”

INSTITUTO ESPÍRITA BEZERRA DE MENEZES
DIRETORIA DE ENSINO ESPÍRITA
TEMÁRIO DE REUNIÕES PÚBLICAS NOVEMBRO/2017
XV MÊS LÉON DENIS

DIA	HORA	TEMA	EXPOSITOR(A)
01/11 4ª FEIRA	12:10	A PERDA DA PESSOA AMADA	Sebastião Cadilhe IEBM
02/11 5ª FEIRA	15:00	NÃO HAVERÁ PALESTRA	-----
02/11 5ª FEIRA	19:00	NÃO HAVERÁ PALESTRA	-----
06/11 2ª FEIRA	12:10	JUSTIÇA DAS AFLIÇÕES ESE CAP. V ITEM 3	Carlos de Assis RADIO RIO DE JANEIRO
07/11 3ª FEIRA	15:00	LÉON DENIS, O GRANDE APÓSTOLO DO ESPIRITISMO	João Luiz Lassanse CE SEMENTE DE AMOR
07/11 3ª FEIRA	19:00	NO INVISÍVEL	Djalma Filguera CE SEARA DO BEM
08/11 4ª FEIRA	12:10	VIDA DE ISOLAMENTO. VOTO DE SILÊNCIO LE QUESTÕES 769 A 772	Paulo Velasco ASSOC MÉD ESP NITER
09/11 5ª FEIRA	15:00	O PROGRESSO	Mara Regina IEBM
09/11 5ª FEIRA	19:00	DEPOIS DA MORTE	Tereza Quintas CEN EST PESQ ESP A.K.
13/11 2ª FEIRA	12:10	CAUSAS ATUAIS DAS AFLIÇÕES ESE CAP. V ITENS 4 E 5	Doralice Cavalcante CS Mª DE MAGDALA
14/11 3ª FEIRA	15:00	O PORQUÊ DA VIDA	Mivaldo Xavier UNI MOC ESP NITERÓI
14/11 3ª FEIRA	19:00	O PROBLEMA DO DESTINO	André Parente RÁDIO RJ
15/11 4ª FEIRA	12:10	NÃO HAVERÁ PALESTRA	-----
16/11 5ª FEIRA	15:00	O PROBLEMA DO SER	Alberto Leitão Rosa IEBM
16/11 5ª FEIRA	19:00	O GRANDE ENIGMA	Claudia Dutra IEBM
20/11 2ª FEIRA	12:10	NÃO HAVERÁ PALESTRA	-----
21/11 3ª FEIRA	15:00	O GÊNIO CÉLTICO E O MUNDO INVISÍVEL	Ilka Castro CE IRMÃ ROSA
21/11 3ª FEIRA	19:00	O PROBLEMA DA DOR	Rafael Siqueira SOC ESP FRATERNIDADE
22/11 4ª FEIRA	12:10	NÃO HAVERÁ PALESTRA	-----
23/11 5ª FEIRA	15:00	O PODER DA VONTADE LEON DENIS	Heloisa Helena IEBM
23/11 5ª FEIRA	19:00	O ALÉM E A SOBREVIVÊNCIA DO SER	Dylan Araújo REGENERAÇÃO
27/11 2ª FEIRA	19:00	CAUSAS ANTERIORES DAS AFLIÇÕES ESE CAP. V ITENS 6 A 10	Luiz Claudio Alfradique GE PAZ E RENOVACÃO

“TEMEI CONSERVAR-VOS INDIFERENTES, QUANDO PUDEDES SER ÚTEIS” – E. S. E. – CAPÍTULO XIII – ITEM 17

Decretos de Utilidade Pública: Federal - 70.904 (31.07.72) - Estadual - 3.799 (30.01.58) - Municipal - 2.493 (19.03.65)

C.G.C. 30.015.687/0001-71 Reg. Conselho Nac. de Assistência Social - CNAS n.º 001.413/39

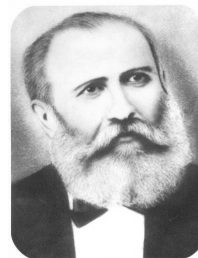

INSTITUTO ESPÍRITA BEZERRA DE MENEZES

(Nova razão social da Federação Espírita do Estado do Rio de Janeiro)

Fundado em 30/01/1907

Rua Cel. Gomes Machado, 140 - Centro - Niterói - RJ – CEP 24.020-065

Telefax.: (021) 2620-3663, 2621-7918 e 2618-0633

“Nascer, morrer, renascer ainda, progredir sempre, tal é a lei”

DIA	HORA	TEMA	EXPOSITOR(A)
28/11 3ª FEIRA	15:00	LIVRE-ARBÍTRIO E PROVIDÊNCIA DIVINA LEON DENIS	Douglas Coutinho CS M ^a DE MAGDALA
28/11 3ª FEIRA	19:00	FÉ, ESPERANÇA E CARIDADE	Guiomar Castelo SOC ESP FRATERNIDADE
29/11 4ª FEIRA	12:10	LAÇOS DE FAMÍLIA LE QUESTÕES 773 A 775	Artur Fernandes IEBM
30/11 5ª FEIRA	15:00	VIGIAI E ORAI	Tito Versiani UNI MOC ESP NITERÓI
30/11 5ª FEIRA	19:00	TEMA LIVRE	AME NITERÓI

“TEMEI CONSERVAR-VOS INDIFERENTES, QUANDO PUDEDES SER ÚTEIS” – E. S. E. – CAPÍTULO XIII – ITEM 17

Decretos de Utilidade Pública: Federal - 70.904 (31.07.72) - Estadual - 3.799 (30.01.58) - Municipal - 2.493 (19.03.65)

C.G.C. 30.015.687/0001-71 Reg. Conselho Nac. de Assistência Social - CNAS n.º 001.413/39