INSTITUTO ESPÍRITA BEZERRA DE MENEZES

(Nova razão social da Federação Espírita do Estado do Rio de Janeiro)

Fundado em 30/01/1907

Rua Cel. Gomes Machado, 140 - Centro - Niterói - RJ – CEP 24.020-065

Telefax.: (021) 2620-3663, 2621-7918 e 2618-0633

“Nascer, morrer, renascer ainda, progredir sempre, tal é a lei”

INSTITUTO ESPÍRITA BEZERRA DE MENEZES
DIRETORIA DE ENSINO ESPÍRITA
TEMÁRIO DE REUNIÕES PÚBLICAS SETEMBRO/2017

DIA	HORA	TEMA	EXPOSITOR(A)
04/09 2ª FEIRA	12:10	O CRISTO CONSOLADOR	Alda Maria BELO HORIZONTE - MG
05/09 3ª FEIRA	15:00	ARREPENDIMENTO E REPARAÇÃO (Desperte e Seja Feliz - Joanna de Ângelis / Divaldo Franco)	Luzia Cisne GRUPO ESPÍRITA DA FÉ
05/09 3ª FEIRA	19:00	O PODER DA FÉ - 'Jesus e o Evangelho à luz da psicologia profunda' - Joanna de Ângelis / Divaldo	Rafael Siqueira SOC ESPÍRITA FRÁTER
06/09 4ª FEIRA	12:10	FLAGELOS DESTRUIDORES LE QUESTÕES 737 A 741	Francisco Rebouças UNI MOC ESP NITERÓI
07/09 5ª FEIRA	15:00	NÃO HAVERÁ PALESTRA	-----
07/09 5ª FEIRA	19:00	NÃO HAVERÁ PALESTRA	-----
11/09 2ª FEIRA	12:10	NINGUÉM PODE VER O REINO DE DEUS SE NÃO NASCER DE NOVO ESE CAP. IV ITENS 1 A 3	Luciana IEBM
12/09 3ª FEIRA	15:00	NA CONSTRUÇÃO DO FUTURO "Esperança" - Emmanuel /Chico Xavier	Cleuza Marques GR ESP VAL MIRANDA
12/09 3ª FEIRA	19:00	CEGOS PARA A VERDADE "Vivendo com Jesus" - Amélia Rodrigues/Divaldo Franco	Dylan Araújo REGENERAÇÃO
13/09 4ª FEIRA	12:10	GUERRAS LE QUESTÕES 742 À 745	Carlos de Assis RADIO RIO DE JANEIRO
14/09 5ª FEIRA	15:00	AUTODESCOBRIMENTO: UMA BUSCA INTERIOR JOANNA DE ÂNGELIS / DIVALDO FRANCO.	Jorge Eustáquio REGENERAÇÃO
14/09 5ª FEIRA	19:00	CONVIDADOS E ACEITOS - 'Jesus e o Evangelho - à luz da psicologia profunda' - Joanna de Ângelis / Divaldo	Mivaldo Xavier UNI MOC ESP NITERÓI
18/09 2ª FEIRA	12:10	RESSUREIÇÃO E REENCARNAÇÃO ESE CAP. IV ITENS 4 A 09	Luiz Claudio Alfradique GR ESP PAZ E RENOV
19/09 3ª FEIRA	15:00	ELEGIA DE AMOR E VIDA "Vivendo com Jesus - Amélia Rodrigues/Divaldo Franco	Marco Aurélio IEBM
19/09 3ª FEIRA	19:00	AMORTERAPIA (Desperte e Seja Feliz - Joanna de Ângelis / PDF)	Monica Filgueira IEBM
20/09 4ª FEIRA	12:10	ASSASSÍNIOS LE QUESTÕES 746 À 751	Renato Aranha LAR ESP PEIXOTINHO
21/09 5ª FEIRA	15:00	A SUPERIOR JUSTIÇA "Há flores no caminho" - Amélia Rodrigues /Divaldo Franco	Carolina Laje IEBM
21/09 5ª FEIRA	19:00	VIDA: DESAFIOS E SOLUÇÕES JOANNA DE ÂNGELIS / DIVALDO FRANCO	Fernando Cardoso IEBM
25/09 2ª FEIRA	12:10	RESSUREIÇÃO E REENCARNAÇÃO ESE CAP. IV ITENS 10 A 17	Doralice Cavalcante CS MARIA DE MAGDALA
26/09 3ª FEIRA	15:00	A PACIÊNCIA 'Jesus e o Evangelho à luz da psicologia profunda' - Joanna de Ângelis / Divaldo	Edson Tassi NOSSO LAR - MARICÁ
26/09 3ª FEIRA	19:00	LIBERTAÇÃO PELO AMOR - 'Jesus e o Evangelho à luz da psicologia profunda' - Joanna de Ângelis / Divaldo	Carla Michelle IEBM
27/09 4ª FEIRA	12:10	CRUELDADE LE QUESTÕES 752 À 756	Artur IEBM

“TEMEI CONSERVAR-VOS INDIFERENTES, QUANDO PUDEDES SER ÚTEIS” – E. S. E. – CAPÍTULO XIII – ITEM 17

Decretos de Utilidade Pública: Federal - 70.904 (31.07.72) - Estadual - 3.799 (30.01.58) - Municipal - 2.493 (19.03.65)

C.G.C. 30.015.687/0001-71 Reg. Conselho Nac. de Assistência Social - CNAS n.º 001.413/39

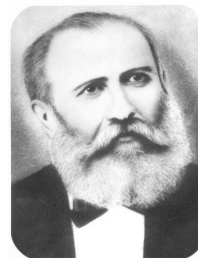
**INSTITUTO ESPÍRITA BEZERRA DE MENEZES**

(Nova razão social da Federação Espírita do Estado do Rio de Janeiro)

Fundado em 30/01/1907

Rua Cel. Gomes Machado, 140 - Centro - Niterói - RJ – CEP 24.020-065

Telefax.: (021) 2620-3663, 2621-7918 e 2618-0633

“Nascer, morrer, renascer ainda, progredir sempre, tal é a lei”

DIA	HORA	TEMA	EXPOSITOR(A)
28/09 5ª FEIRA	15:00	AMANHACER DA RESSUREIÇÃO “Há flores no caminho” – Amélia Rodrigues /Divaldo Franco	Alberto Leitão Rosa IEBM
28/09 5ª FEIRA	19:00	O ALVORECER DA BOA NOVA	Ricardo Cezar ASSOC MED ESPÍR NIT